

Radar da Construção Civil

Fonte dos dados: Sinapi/IBGE

Edição 03 | Outubro 2020

Custo da construção civil tem alta de 2,91% em setembro

O custo da construção no estado fechou em R\$ 1.052,28 por metro quadrado, permanecendo o mais barato do país

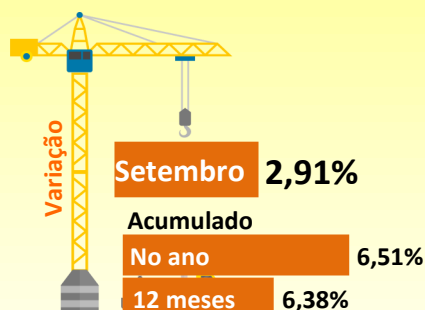

Em Sergipe, o Índice Nacional da Construção Civil (Sinapi) registrou inflação de 2,91% em setembro, 1,37 ponto percentual (p.p) a mais em relação ao mês anterior, quando registrou 1,51%. Com esse resultado, o indicador acumula 6,51% no ano e 6,38% em 12 meses.

O custo da construção fechou em R\$ 1.052,28 por metro quadrado, continuando o mais barato do país. Os materiais tiveram aumento de preços de 5,27% e passaram a custar R\$ 594,40 por metro quadrado. Já o custo da mão de obra se manteve estável, valendo R\$ 457,88 por metro quadrado.

Variação do custo médio por m² (%) - Sergipe - Setembro/2019 a Setembro/2020

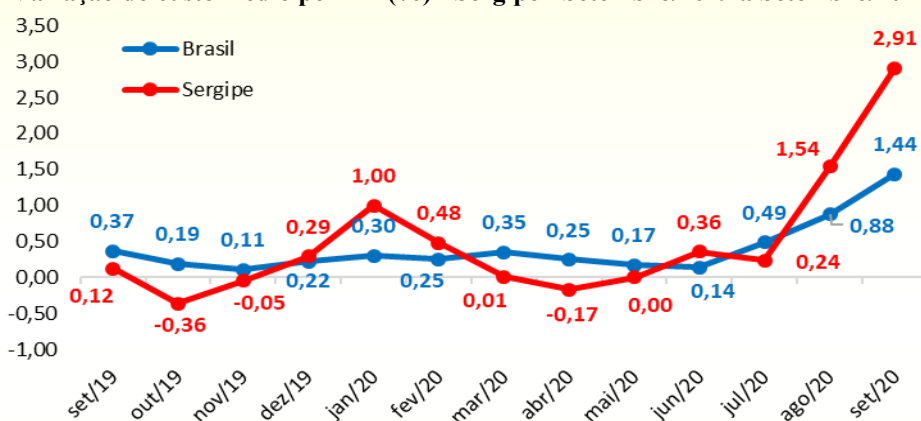

Custo por m² - Sergipe - Setembro/2020

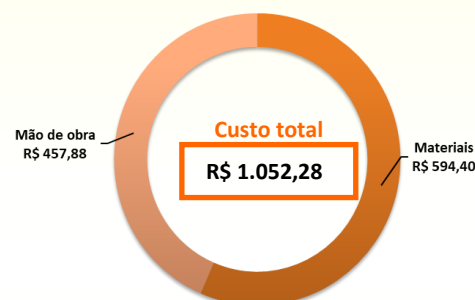

Levantamento nacional e entre estados

Variação do custo médio por m² (%) - Brasil e estados - Setembro/2020

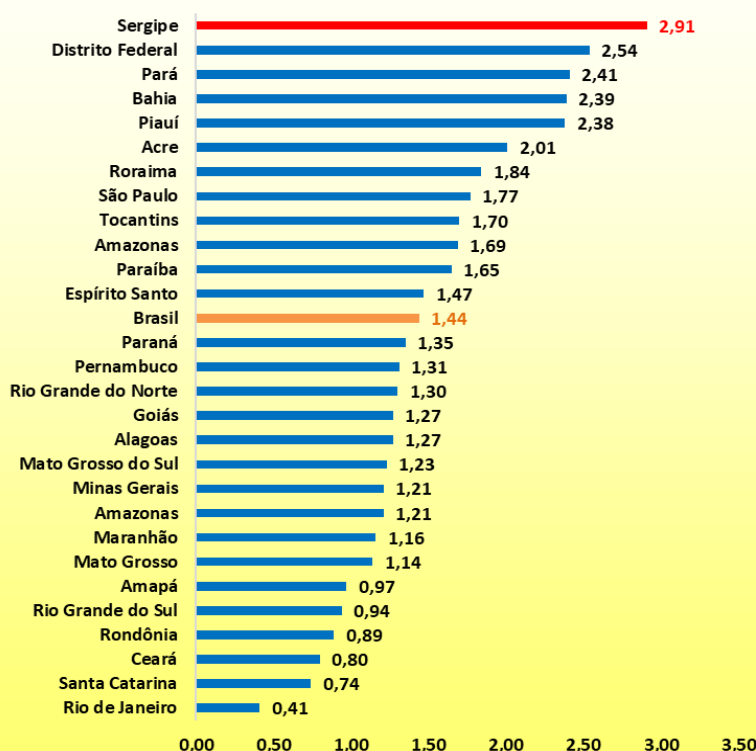

O Sinapi no país apresentou inflação de 1,44% em setembro. Em agosto, registrou 0,88%. Já o custo nacional da construção, por metro quadrado, passou de R\$ 1.191,84, para R\$ 1.209,02, sendo R\$ 645,56 relativos aos materiais e R\$ 563,46 à mão de obra.

Com relação aos estados, todos apresentaram inflação. **Sergipe** registrou a maior variação (2,91%), seguido por Distrito Federal (2,54%), Pará (2,41%), Bahia (2,39%) e Piauí (2,38%). O menor índice foi observado no Rio de Janeiro (0,41%).