SERGIPE

MAPA das Vocações

Territórios de Planejamento

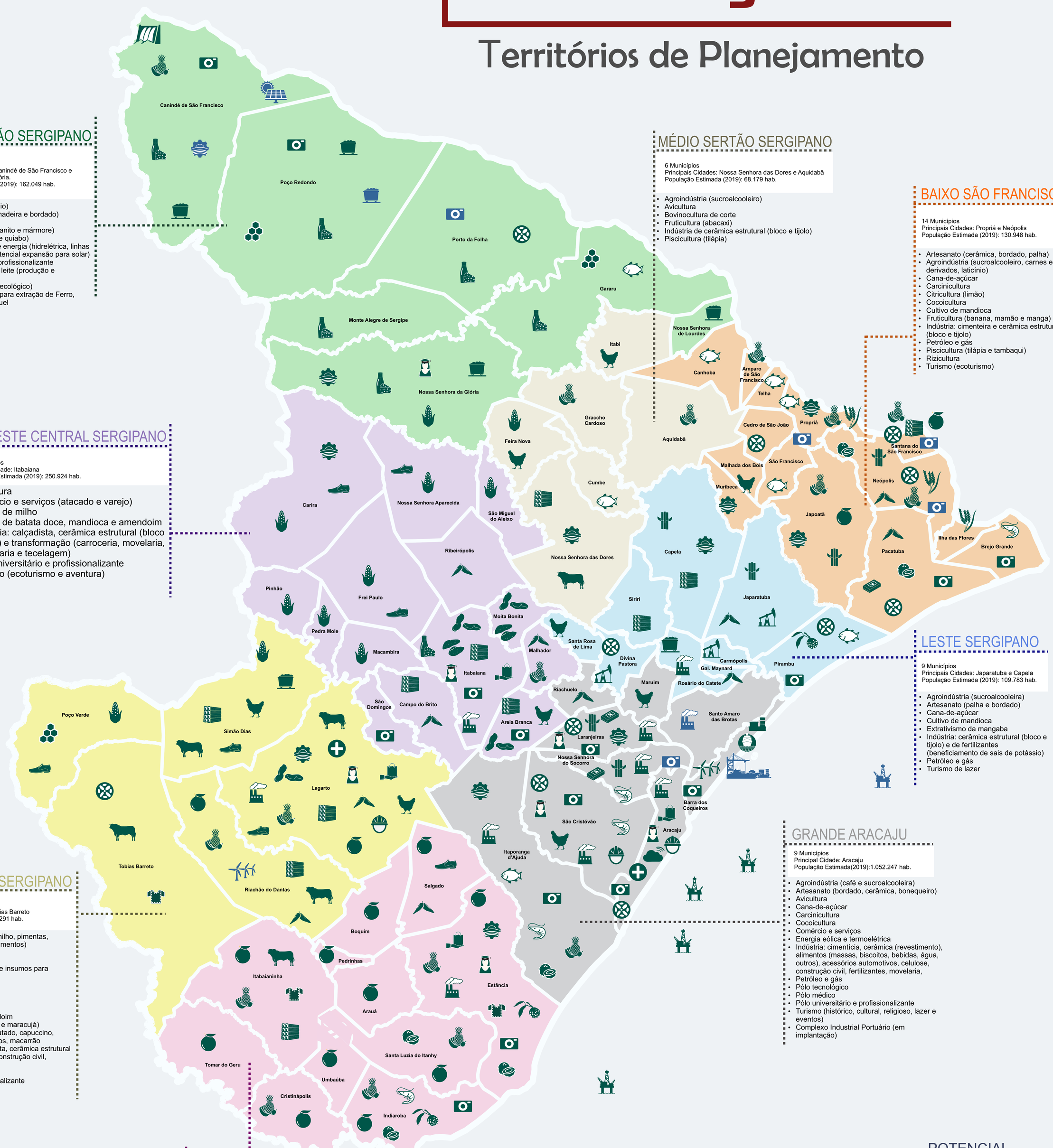

ALTO SERTÃO SERGIPANO

7 Municípios
Principais Cidades: Canindé de São Francisco e Nossa Senhora da Glória.
População Estimada (2019): 162.049 hab.

- Agroindústria (laticínio)
- Artesanato (couro, madeira e bordado)
- Apicultura
- Extração mineral (granito e mármore)
- Fruticultura (goiaba e quiabo)
- Pólo de produção de energia (hidrelétrica, linhas de transmissão e potencial expansão para solar)
- Pólo universitário e profissionalizante
- Cadeia produtiva do leite (produção e beneficiamento)
- Turismo (histórico e ecológico)
- Potencial expansão para extração de Ferro, Titânio, Cobre e Níquel

MÉDIO SERTÃO SERGIPANO

6 Municípios
Principais Cidades: Nossa Senhora das Dores e Aquidabã
População Estimada (2019): 68.179 hab.

- Agroindústria (sucroalcooleiro)
- Avicultura
- Bovinocultura de corte
- Fruticultura (abacaxi)
- Indústria de cerâmica estrutural (bloco e tijolo)
- Piscicultura (tilápia)

BAIXO SÃO FRANCISCO

14 Municípios
Principais Cidades: Propriá e Neópolis
População Estimada (2019): 130.948 hab.

- Artesanato (cerâmica, bordado, palha)
- Agroindústria (sucroalcooleiro, carnes e derivados, laticínio)
- Cana-de-açúcar
- Carcinicultura
- Citricultura (limão)
- Cocoicultura
- Cultivo de mandioca
- Fruticultura (banana, mamão e manga)
- Indústria: cimenteira e cerâmica estrutural (bloco e tijolo)
- Petróleo e gás
- Piscicultura (tilápia e tambaqui)
- Rizicultura
- Turismo (ecoturismo)

AGRESTE CENTRAL SERGIPANO

14 Municípios
Principal Cidade: Itabaiana
População Estimada (2019): 250.924 hab.

- Avicultura
- Comércio e serviços (atacado e varejo)
- Cultivo de milho
- Cultivo de batata doce, mandioca e amendoim
- Indústria: calçadista, cerâmica estrutural (bloco e tijolo) e transformação (carroceria, movelaria, carpintaria e tecelagem)
- Pólo universitário e profissionalizante
- Turismo (ecoturismo e aventura)

LESTE SERGIPANO

9 Municípios
Principais Cidades: Japaratuba e Capela
População Estimada (2019): 109.783 hab.

- Agroindústria (sucroalcooleira)
- Artesanato (palha e bordado)
- Cana-de-açúcar
- Cultivo de mandioca
- Extrativismo da mangaba
- Indústria: cerâmica estrutural (bloco e tijolo) e de fertilizantes (beneficiamento de sais de potássio)
- Petróleo e gás
- Turismo de lazer

GRANDE ARACAJU

9 Municípios
Principal Cidade: Aracaju
População Estimada(2019):1.052.247 hab.

- Agroindústria (café e sucroalcooleira)
- Artesanato (bordado, cerâmica, bonequeiro)
- Avicultura
- Cana-de-açúcar
- Carcinicultura
- Cocoicultura
- Comércio e serviços
- Energia eólica e termoelétrica
- Indústria: cimentícia, cerâmica (revestimento), alimentos (massas, biscoitos, bebidas, água, outros), acessórios automotivos, celulose, construção civil, fertilizantes, movelaria,
- Petróleo e gás
- Pólo tecnológico
- Pólo médico
- Pólo universitário e profissionalizante
- Turismo (histórico, cultural, religioso, lazer e eventos)
- Complexo Industrial Portuário (em implantação)

CENTRO SUL SERGIPANO

5 Municípios
Principais Cidades: Lagarto e Tobias Barreto
População Estimada (2019): 239.291 hab.

- Agroindústria (derivados do milho, pimentas, especiarias, colorífico e condimentos)
- Apicultura
- Artesanato (bordado)
- Extração mineral (fertilizante e insumos para construção civil)
- Bovinocultura de corte
- Citricultura (laranja)
- Comércio e serviços
- Cultivo de milho
- Cultivo de mandioca e amendoim
- Fruticultura (abacaxi, banana e maracujá)
- Indústria: alimentos (achocolatado, capuccino, mistura para bolo, salgadinhos, macarrão instantâneo, outros), calçadista, cerâmica estrutural (bloco e tijolo), confecções, construção civil, embalagens plásticas
- Pólo médico
- Pólo universitário e profissionalizante

SUL SERGIPANO

11 Municípios
Principal Cidade: Estância
População Estimada (2019): 264.887 hab.

- Agroindústria (sucos)
- Citricultura (laranja, limão e tangerina)
- Cocoicultura
- Cultivo de mandioca
- Extrativismo da mangaba
- Fruticultura (mamão, manga e maracujá)
- Indústria: alimentos (sabores, ração animal, sorvetes, sucos e bebidas), cerâmica estrutural (bloco e tijolo), têxtil, transformação (vidro, portas e componentes)
- Pólo universitário e profissionalizante
- Turismo (lazer)

ATIVIDADES PRODUTIVAS

INDÚSTRIA E SERVIÇOS

- ARTESANATO
- AGROINDÚSTRIA
- EXTRAÇÃO MINERAL
- COMÉRCIO E SERVIÇOS
- CONSTRUÇÃO CIVIL
- INDÚSTRIA CALÇADISTA
- INDÚSTRIA CERÂMICA ESTRUTURAL
- INDÚSTRIA CIMENTÍCIA
- INDÚSTRIA DE TRANSFORMAÇÃO
- INDÚSTRIA TÊXTIL E DE CONFECÇÕES
- POLO MÉDICO
- POLO TECNOLÓGICO
- POLO UNIVERSITÁRIO
- TERMINAL MARÍTIMO INÁCIO BARBOSA
- TURISMO

AGRICULTURA

- AMENDOIM
- BATATA DOCE
- CANA-DE-AÇÚCAR
- CITRICULTURA
- COCOICULTURA
- CULTIVO DE MILHO
- MANDIOCA
- EXTRATIVISMO DA MANGABA
- FRUTICULTURA
- RIZICULTURA

CADEIA ENERGÉTICA

- ENERGIA EÓLICA
- POÇO DE PETRÓLEO E GÁS
- PLATAFORMA DE PETRÓLEO E GÁS
- USINA HIDRELÉTRICA
- USINA TERMOELÉTRICA

PECUÁRIA

- APICULTURA
- AVICULTURA
- BOVINOCULTURA DE CORTE
- CARCINICULTURA
- PRODUÇÃO DE LEITE E DERIVADOS
- PSICULTURA

POTENCIAL EXPANSÃO

- BENS MINERAIS (FERRO-TITÂNIO, COBRE E NÍQUEL)
- COMPLEXO INDUSTRIAL PORTUÁRIO
- EXPLORAÇÃO DE GÁS
- INDÚSTRIAS DE TRANSFORMAÇÃO
- PARQUE EÓLICO
- POLO AGROINDUSTRIAL
- PRODUÇÃO DE ENERGIA SOLAR
- TURISMO DE LAZER E CULTURAL

SERGIPE GOVERNO DO ESTADO

Observatório de Sergipe

SECRETARIA ESPECIAL DE PLANEJAMENTO, ORÇAMENTO E INOVAÇÃO — SERGIPE GOVERNO DO ESTADO

Fonte de Informação: PAM, 2017; PPM, 2017; FIES; CODISE; RAIS, 2017.

Secretaria Especial de Planejamento, Orçamento e Inovação - SEPLAN.
Subsecretaria de Estudos e Pesquisas (Observatório de Sergipe)

www.observatorio.se.gov.br | observatorio@seplan.se.gov.br | (79) 3214-6437
R. Vila Cristina, s/n - São José, Aracaju - SE.
Retificado em setembro de 2024.