

Radar da Construção Civil

Edição n. 08 – Setembro/2024 | Mês de referência: Agosto/2024 Fonte: IBGE

O custo da construção civil em Sergipe varia 0,02% em agosto



Em Sergipe, o Índice Nacional da Construção Civil (Sinapi) foi de 0,02% no mês de agosto, com uma redução de 0,38 ponto percentual (p.p) em relação ao mês anterior, quando apresentou o índice de 0,40%. A variação acumulada do ano foi de 3,08%; e dos últimos 12 meses, 3,28%.

O custo da construção fechou o mês em R\$ 1.576,94 por metro quadrado, ocupando a posição do mais barato do país. Os materiais registraram um aumento de 0,04% e passaram a custar R\$ 954,35 por metro quadrado. O custo da mão de obra não apresentou variação em relação ao mês anterior, continuando seu custo de R\$ 622,59 por metro quadrado.

Variação do custo médio por m² (%) - Sergipe - Agosto/2023 a Agosto/2024

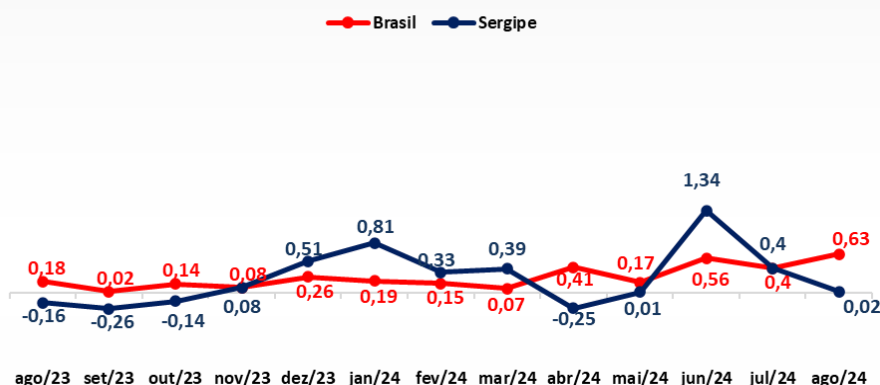

Custo por m² - Sergipe - Agosto/2024



Levantamento Nacional e entre Unidades da Federação

Variação do custo médio por m² (%) - Brasil e UF's – Agosto/2024

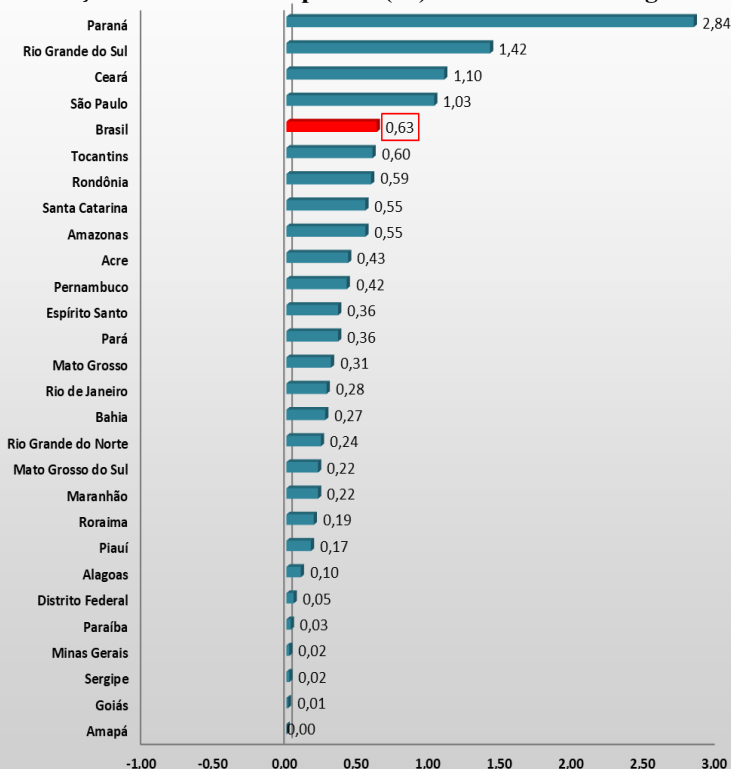

O Índice da Construção Civil do país apresentou inflação de 0,63% em agosto, representando um aumento de 0,23 p.p. em relação ao mês anterior, quando registrou 0,40%. Já o custo nacional da construção, por metro quadrado, passou de R\$ 1.756,01 para R\$ 1.767,09, sendo R\$ 1.014,31 relativos aos materiais e R\$ 752,78 à mão de obra.

Todas as unidades da federação representaram variação positiva. As maiores variações foram observadas no Paraná (2,84%), Rio Grande do Sul (1,42%), Ceará (1,10%) e São Paulo (1,03%).